

für uns alle

INFORMATIONEN FÜR DIE MITARBEITER DER FIRMA DR.-ING. RUDOLF HELL GMBH

Nr. 12

Kiel, 28. April 1972

Dr. Hell Vorsitzender des Aufsichtsrates Prof. Dr. Gumin stellvertretender Aufsichtsratsvorsitzender Dipl.-Kfm. Marhencke stellvertretender Geschäftsführer

Dr. Hell wurde von der Gesellschafterversammlung in den Aufsichtsrat berufen und in der gestrigen Aufsichtsratssitzung zum Vorsitzenden gewählt. Er scheidet damit aus der Geschäftsführung unserer Firma aus. Gleichzeitig wurde Prof. Dr. Heinz Gumin, Stellvertretendes Vorstandsmitglied der Siemens AG und Leiter des Unternehmensbereiches für Datentechnik, ebenfalls in den Aufsichtsrat berufen und zum stellvertretenden Vorsitzenden gewählt.

Dr. Kurt Ross scheidet aus dem Aufsichtsrat aus.

Außerdem wurde Dipl.-Kfm. Ernst-Erich Marhencke zum stellvertretenden Geschäftsführer bestellt.

Die für uns überraschende Veränderung in der Spitze unseres Unternehmens wurde durch den unerwarteten Tod Dr. Reches ausgelöst. Gesellschafter und Aufsichtsrat sahen sich dadurch vor die Notwendigkeit gestellt, Dr. Hell schon jetzt den Aufsichtsratsvorsitz zu übertragen, den er nach seinen ursprünglichen Plänen zu einem späteren Zeitpunkt übernehmen wollte. Die Übernahme des Aufsichtsratsvorsitzes bedeutet, so erklärte Dr. Hell, weder eine Änderung der Geschäftspolitik, noch sei sie ein Abschied oder ein Zurückziehen aus der aktiven Tätigkeit für das Unternehmen. Sein ungeteiltes Interesse gilt nach wie vor der von ihm gegründeten und aufgebauten Firma. Als Gesellschafter und Aufsichtsratsvorsitzender wird er weiterhin an den wichtigen Entscheidungen für unser Unternehmen maßgeblich beteiligt sein.

Mit Prof. Dr. Gumin wird einer der führenden Männer unserer Gesellschafterin Siemens AG im Aufsichtsrat vertreten sein. Aufgrund seiner Erfahrungen und Kenntnisse, gerade auf dem Gebiet der Datentechnik, wird er uns ein wertvoller und kompetenter Ratgeber in den wichtigen Fragen der Geschäftspolitik sein.

Dr. Ross, der nun aus dem Aufsichtsrat ausscheidet, wollte von vornherein nur vorübergehend dieses Amt übernehmen. Der Aufsichtsrat und die Gesellschafter, insbesondere Dr. Hell, dankten ihm dafür, daß er seine Erfahrung und sein Wissen zum Wohl des Unternehmens zur Verfügung stellte.

Mit Dipl.-Kfm. Marhencke tritt die jüngere Generation in die Geschäftsleitung ein. Mit ihm wird hier nun auch die kaufmännische Seite vertreten sein. Marhencke übernimmt die Leitung des Bereiches Finanzen und Betriebswirtschaft, welcher Finanzen und Bilanz, EDV und Organisation umfaßt.

Prof. Dr. Gumin und Dipl.-Kfm. Marhencke beglückwünschen wir zu ihrem neuen Amt und wünschen ihnen in unser aller Interesse viel Erfolg.

kü



Organisationsplan

Verwaltung

Finanzen/Betriebswirtschaft

Nebenstehend veröffentlichen wir den noch fehlenden Teil der Organisation unseres Hauses. Diese gliedert sich nunmehr in vier Bereiche, von denen wir die ersten beiden - Technik und Vertrieb - in vorhergehenden Ausgaben gebracht haben. Bedingt durch die Veränderungen in der Unternehmensspitze wurde der frühere Bereich Kaufmännische Verwaltung in die Bereiche Verwaltung unter Günter Stock und Finanzen/Betriebswirtschaft unter Ernst-Erich Marhencke aufgeteilt. Zur Vermeidung einer direkten Unterstellung von Stabs- und Linienabteilungen unter die Geschäftsleitung wurden Personal- und Rechtsabteilung der Verwaltung zugeordnet und die Organisation und die Automatisierung in den Bereich Finanzen/Betriebswirtschaft eingegliedert. Diesem Bereich wurden außerdem die Abteilungen Bilanz/Etat - die frühere Finanzabteilung - und die Datenverarbeitung zugeordnet. Dieser Abteilung unter-

steht auch die früher dem Rechenzentrum angeschlossene Wartung DVA.

Das Lohn- und Gehaltsbüro wurde aus Gründen der sachlichen Zugehörigkeit der Personalabteilung unterstellt.

Unter dem Betrieblichen Rechnungswesen wurde die Buchhaltung im Hinblick auf die wachsende Vielfalt der Aufgaben untergliedert.

Die Materialwirtschaft unterteilt sich in Einkauf und Materialverwaltung. Die früheren Einkaufsgruppen Mechanische Teile/Optik und Werkstoffe/Normen wurden nach dem Ausscheiden Peter Landts in der Gruppe Mechanik unter Uwe Liers zusammengefaßt.

Die Leitung der Zollstelle übernahm nach dem Tod Günter Voss' Maren Niedzwetzki.

Die Hausverwaltung umfaßt u. a. die Telefonzentrale und den Fernschreiber.

kü

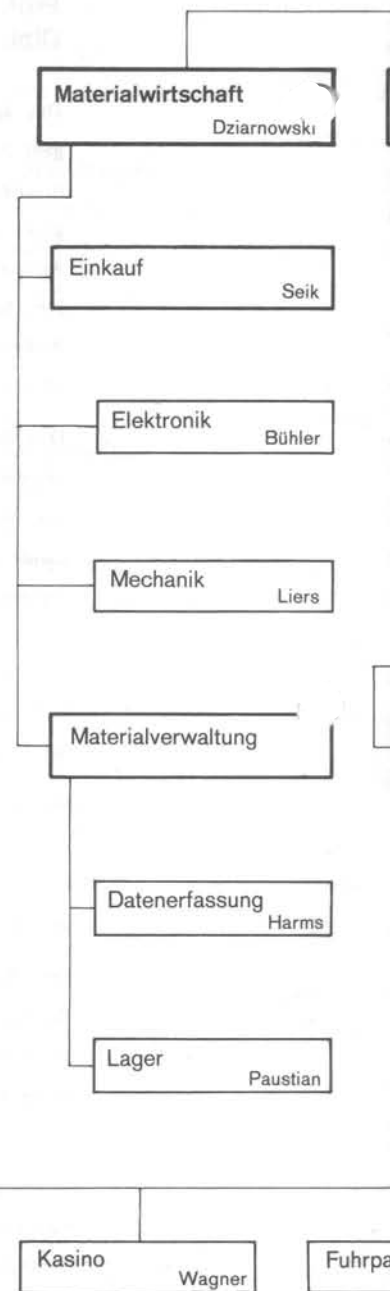

Geschäftsführung

Taudt Dr. Fuchs Stellv. Marhencke

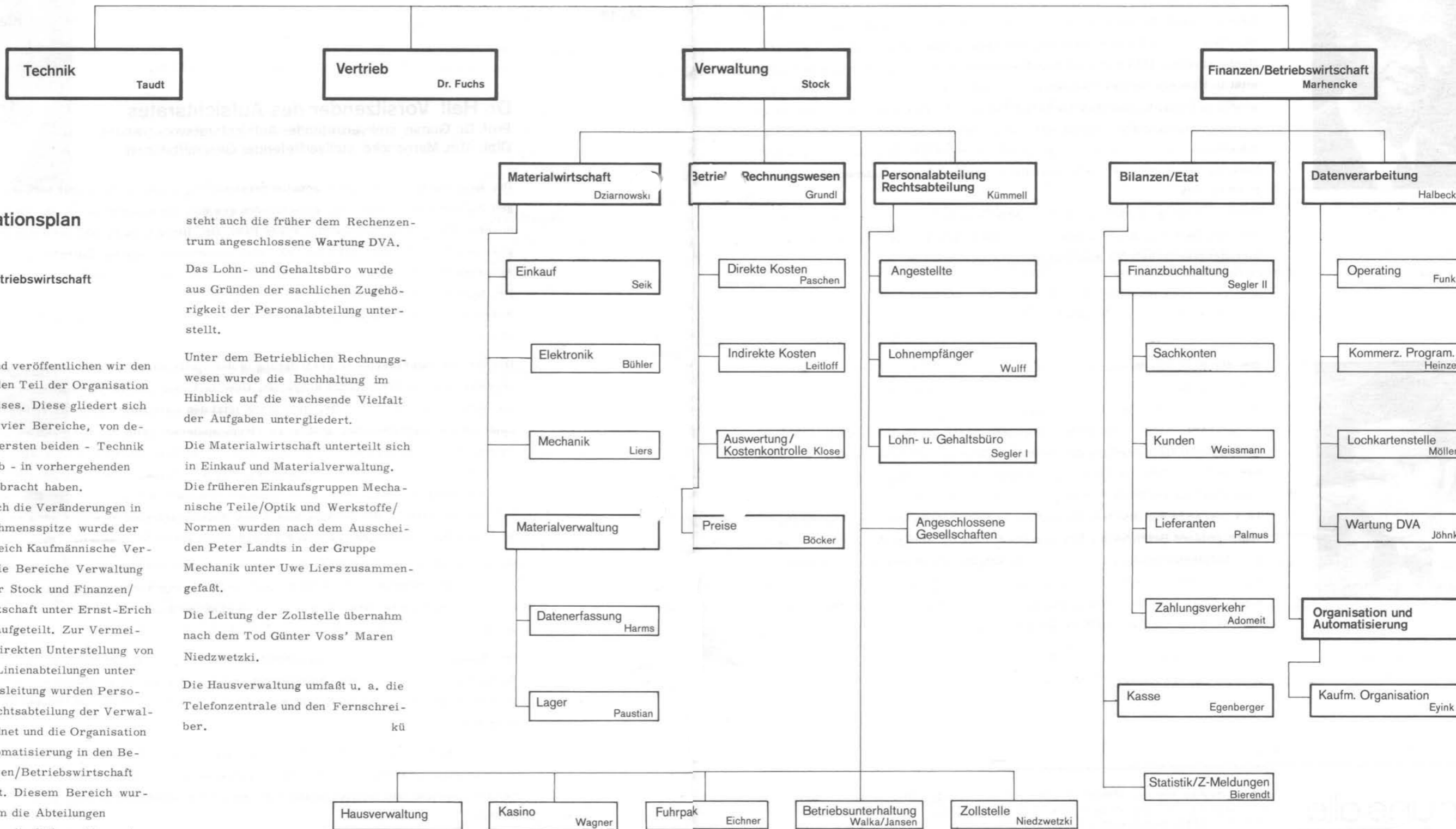

Organisationsplan

Verwaltung

Finanzen/Betriebswirtschaft

Nebenstehend veröffentlichen wir den noch fehlenden Teil der Organisation unseres Hauses. Diese gliedert sich nunmehr in vier Bereiche, von denen wir die ersten beiden - Technik und Vertrieb - in vorhergehenden Ausgaben gebracht haben. Bedingt durch die Veränderungen in der Unternehmensspitze wurde der frühere Bereich Kaufmännische Verwaltung in die Bereiche Verwaltung unter Günter Stock und Finanzen/Betriebswirtschaft unter Ernst-Erich Marhencke aufgeteilt. Zur Vermeidung einer direkten Unterstellung von Stabs- und Linienabteilungen unter die Geschäftsleitung wurden Personal- und Rechtsabteilung der Verwaltung zugeordnet und die Organisation und die Automatisierung in den Bereich Finanzen/Betriebswirtschaft eingegliedert. Diesem Bereich wurden außerdem die Abteilungen Bilanz/Etat - die frühere Finanzabteilung - und die Datenverarbeitung zugeordnet. Dieser Abteilung unter-

steht auch die früher dem Rechenzentrum angeschlossene Wartung DVA.

Das Lohn- und Gehaltsbüro wurde aus Gründen der sachlichen Zugehörigkeit der Personalabteilung unterstellt.

Unter dem Betrieblichen Rechnungswesen wurde die Buchhaltung im Hinblick auf die wachsende Vielfalt der Aufgaben untergliedert.

Die Materialwirtschaft unterteilt sich in Einkauf und Materialverwaltung. Die früheren Einkaufsgruppen Mechanische Teile/Optik und Werkstoffe/Normen wurden nach dem Ausscheiden Peter Landts in der Gruppe Mechanik unter Uwe Liers zusammengefasst.

Die Leitung der Zollstelle übernahm nach dem Tod Günter Voss' Maren Niedzwetzki.

Die Hausverwaltung umfasst u. a. die Telefonzentrale und den Fernschreiber.

kü

sführung
Stellv. Marhencke

Verwaltung
Stock

Finanzen/Betriebswirtschaft
Marhencke

Betrieb Rechnungswesen
Grundl

**Personalabteilung
Rechtsabteilung**
Kümmell

Bilanzen/Etat

Datenverarbeitung
Halbeck

Direkte Kosten
Paschen

Angestellte

Finanzbuchhaltung
Segler II

Operating
Funk

Indirekte Kosten
Leitloff

Lohnempfänger
Wulff

Sachkonten

Kommerz. Program.
Heinze

Auswertung/
Kostenkontrolle
Klose

Lohn- u. Gehaltsbüro
Segler I

Kunden
Weissmann

Lochkartenstelle
Möller

Preise
Böcker

Angeschlossene
Gesellschaften

Lieferanten
Palmus

Wartung DVA
Jöhnk

Zahlungsverkehr
Adomeit

**Organisation und
Automatisierung**

Kasse
Egenberger

Kaufm. Organisation
Eyink

Statistik/Z-Meldungen
Bierendt

k
Eichner

Betriebsunterhaltung
Walka/Jansen

Zollstelle
Niedzwetzki

Und hier eine kurze Vorstellung: Unser neuer stellvertretender Aufsichtsratsvorsitzender, Prof. Dr. Heinz Gumin, und Dipl.-Kfm. Ernst-Erich Marhencke, der zum stellvertretenden Geschäftsführer unserer Firma bestellt wurde.



Prof. Dr. Heinz Gumin wurde am 19. August 1928 in Dortmund geboren. Er studierte Mathematik und Physik und promovierte 1954 zum Dr. rer. nat. an der Universität in Münster.

1955 trat Prof. Gumin in die Siemens Aktiengesellschaft in München ein und befaßte sich dort mit der Forschung und Entwicklung auf dem Gebiet digitaler Rechenanlagen. 1964 wurde er zum Honorarprofessor an die Technische Universität in München für das Fachgebiet Mathematische Logik und Informationsverarbeitung bestellt. Von 1966 bis 1971 leitete Prof. Gumin den Geschäftsbereich Datenverarbeitung der Siemens AG. 1968 wurde er zum Generalbevollmächtigten ernannt und 1969 zum stellvertretenden Vorstandsmitglied der Siemens AG berufen. Seit 1. Oktober 1971 leitet Prof. Gumin den Unternehmensbereich Datentechnik.

Weitere wichtige Funktionen sind die Mitgliedschaft im Verwaltungsrat der Siemens Data S.p.A., Mailand, und die Geschäftsführung der Siemens Finanzierungsgesellschaft für Informationstechnik mbH, München.



Dipl.-Kfm. Ernst-Erich Marhencke wurde am 11. 2. 1935 in Mohringen/Hann. geboren. Nach dem Abitur trat er 1955 als kaufmännischer Stammhauslehrling in das Haus Siemens ein und absolvierte eine 3-jährige Lehre, die ihn in verschiedene Werke und Zweigniederlassungen führte. Anschließend war er 1 Jahr lang in einer Stabsabteilung der Deutschen Grammophon Gesellschaft in Hamburg auf dem Gebiet der Planung und Kostenrechnung tätig. Von 1959 bis 1963 studierte er Wirtschaftswissenschaften an der Universität Göttingen. 1964 trat er in die IBM Deutschland ein und betreute in verantwortlicher Position größere Betriebe der Fertigungsindustrie im Stuttgarter Raum. Zu seinem Aufgabenbereich gehörten Vertrieb, Organisationsberatung und Systemanalyse. 1968 kehrte er in das Haus Siemens zurück und kam nach knapp 1-jähriger Tätigkeit in der Zentral-Finanzabteilung in München in unsere Firma. Hier wurde ihm im Mai 1970 Prokura erteilt.

für uns alle

Informationen für die Mitarbeiter der Firma Dr.-Ing. Rudolf Hell GmbH
Herausgeber: Dr.-Ing. Rudolf Hell GmbH, 2300 Kiel 14, Grenzstr. 1-5
Für den Inhalt verantwortlich: Eckart Kümmell
Redaktion und Gestaltung: Erika Kandzora
"für uns alle" erscheint in zwangloser Folge.
Printed in West Germany.
Copyright 1972 by Dr.-Ing. Rudolf Hell GmbH, Kiel.